



埼玉県のマスコット
コバトン&さいたまっちゃん

セミナー & 企業説明会

4/17(水) 受付開始!

参加無料

予約制

実践就職セミナー

オンライン・来場 同時開催

定員 オンライン：100名 / 来場：20名

開催

スケジュール

13:30 ~ 受付開始

14:00 ~ 15:00 セミナー

15:00 ~ 15:30 企業説明会

15:30 ~

個別相談会

(希望者のみ)

開催日	セミナー内	企業説明会・個別相談会 参加企業
8(水)	直前面接対策セミナー ~聞かれて困る質問を Q&A 方式でマスター~ 面接を控えているのにどうしよう。聞かれて困る、よく聞かれる質問を Q&A で質問の意味・答え方を挙げながら60分でマスターするセミナーです。	テーマ 接客など ●サンキョー株式会社 ●医療法人財団聖蹟会 埼玉県中央病院 ●株式会社平成エンタープライズ
15(水)	「自己理解を深めよう」 ~方向性と強みの発見~ あなたは適正職業を選択していますか。自分の強みや特長を理解し、アピールに繋げるためのメソッドを60分でマスターしましょう!	警備・建設 ●有限会社ミサワシステムガード ●新共株式会社 ●株式会社増木ホールディングス ●株式会社エーピーシーメンテナンス
22(水)	「就活の流れを自己理解」 ~就活のスタート!己を知る!~ 自己分析は自己理解することです。まずは自分のことを知り、「あなたらしい」暮らし方、仕事の仕方を方向づけます。	建設・運輸 ●株式会社近藤組 関東支店 ●ビルテクノマイニチ株式会社 ●センコー株式会社埼玉主管支店

業界・職種セミナー

オンライン・来場 同時開催

定員 オンライン：30名 / 来場：20名

開催

スケジュール

13:30 ~ 受付開始

14:00 ~ 15:00 企業PR

15:00 ~ 15:30 座談会

15:30 ~

個別相談会

(希望者のみ)

開催日	セミナー内容	企業説明会・個別相談会 参加企業
29(水)	地元で活躍したい方必見! 県内産業 魅力発見セミナー 求人票だけではわからない、県内企業の魅力を再発見してみませんか?企業の採用担当者をお呼びして、職場の雰囲気や企業の隠れた魅力などをホンネで話していただく企業参加型セミナーです。業界や職種の情報収集という気軽な気持ちで参加してみてください。	テーマ 製造 ●大同化成工業株式会社 ●株式会社トーコー ●中里歯車工業株式会社 ●株式会社ウエマツ

雇用保険受給資格者には、利用証明書を発行します。

セミナーは、厚生労働省の「地域活性化雇用創造プロジェクト」の補助金を活用して実施するものです。「地域活性化雇用創造プロジェクト」の補助金は、各事業主が負担する雇用保険料を財源としています。

お問合せ・お申込み・参加企業の詳細は

来場参加・オンライン参加ともに、当施設のホームページからお申込みください。

また、参加企業の詳細につきましてもホームページをご覧ください。

受講には利用者登録が必要です。まだ登録がお済でない方は、ホームページから、またはご来場の上で手続きをしてください。(来場参加の方は、セミナー当日でも始まる前に手続きができます。)

※オンラインでの受講には、PCなどの機器に Zoom アプリがインストールされている必要があります。

※来場参加の方で、参加をキャンセルされる場合や遅刻する場合は、必ずお電話でご連絡ください。

主催：埼玉県企業人材サポートデスクさいたま

武蔵浦和開催セミナー・面接会

検索

右の QR コードからお申込みにお進みください



あなたの就職活動を全面サポート！

埼玉しごとセンター

センターホームページは
下記のQRコードから

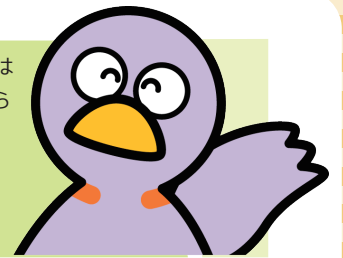

埼玉しごとセンターとは、国が運営するハローワークと埼玉県の就職支援サービスが一体となった施設です。
働き方・ライフスタイルの整理から、職業紹介まで切れ目のない支援を提供しています。

就職支援セミナー

若者・ミドル・就職氷河期・シニア・女性を対象に、就職活動に必要なさまざまなセミナーを行っています。就活の流れから、自己理解の進め方、応募書類の書き方や面接のテクニックなど、幅広い分野であなたの就活を支援いたします。

またどのセミナーも、雇用保険受給中の方には利用証明書を発行いたします。

就職相談(若者・ミドル・就職氷河期・シニア・女性コーナー)

予約制
1回 45分間

Web相談も
実施中!!

「自分がどんな仕事に向いているかわからない」「これからどんな仕事に挑戦すればいいか」などあらゆる就活の悩みをご相談いただけます。就職専門のキャリアコンサルタントが丁寧にお話を伺い、情報提供やアドバイスを行います。Zoomを利用したオンラインでの相談も実施しています。お気軽にご利用ください。

ご予約はお電話で

若者コーナー

☎048(826)5931

就職氷河期・女性コーナー

☎048(826)5601

ミドル・シニアコーナー

☎048(826)5611

【相談・受付時間】月～金曜 10:00～19:00 土曜 10:00～17:00 ※日曜・祝日・年末年始は休み

【注意事項】

相談の都合上、予約時間に開始できないことがありますので、あらかじめご了承ください。予約をキャンセルする場合や予約時間に遅れる場合は、必ず事前にご連絡ください。ご連絡なく10分以上遅刻した場合は、キャンセルされたものと判断いたします。

シニア情報ブース

60歳以上の方を対象とした求人情報や、シニア世代の方が活躍している企業の情報などを提供しています。

【利用時間】月～金曜 10:00～19:00 土曜 10:00～17:00 ※日曜・祝日・年末年始は休み

ハローワークコーナー 求人情報提供・職業紹介

併設のハローワークコーナーでは、ハローワークの相談員が全国の求人情報を提供するとともに、職業相談や職業紹介を行います。(雇用保険及び求人申し込みの手続きは行っておりません。)

ハローワークコーナー

☎048(826)5048

新卒コーナー・わかもの支援窓口
就職氷河期世代専門窓口

☎048(762)6522

マザーズコーナー

☎048(826)5049

【利用時間】月～金曜 10:00～19:00 ※土・日・祝日・年末年始は休み

福祉人材就職コーナー

介護や保育など、福祉に関する仕事を希望する方に、相談から求人までの一貫した支援を行います。

【利用時間】月～金曜 10:00～17:00 ※土・日・祝日・年末年始は休み

お問合せは

☎ 048(826)5592

受付
時間

月～金曜 10:00～19:00
※土日祝、年末年始は休み

注意
事項

事前の予約が必要です。
予約をキャンセルする場合や、時間に遅れる場合は、必ず事前に連絡してください。

開催場所は

埼玉しごとセンター

〒336-0027 埼玉県さいたま市南区沼影 1-10-1 ラムザタワー3階

アクセスマップ

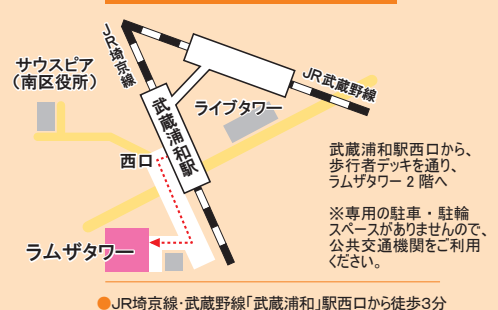

武蔵浦和駅西口から、
歩行者デッキを通り、
ラムザタワー2階へ

※専用の駐車・駐輪
スペースがありませんので、
公共交通機関をご利用
ください。

●JR埼京線・武蔵野線「武蔵浦和」駅西口から徒歩3分

各種SNSはコチラ！



<公式HP> hwus.jp



hwus.jp



@saitama_shigoto



@saitama_shigoto