スキルを身につける！資格を取る！

彩の国
埼玉県

ハロートレーニング（職業訓練）合同説明会

職業訓練は、希望する仕事に就くための近道！
現在たくさんの職業訓練コースがありますが、
その特徴やメリット等を分かりやすく紹介、
新しい仕事にチャレンジしたい方を応援します。

開催日
12月26日(木)
参加無料！

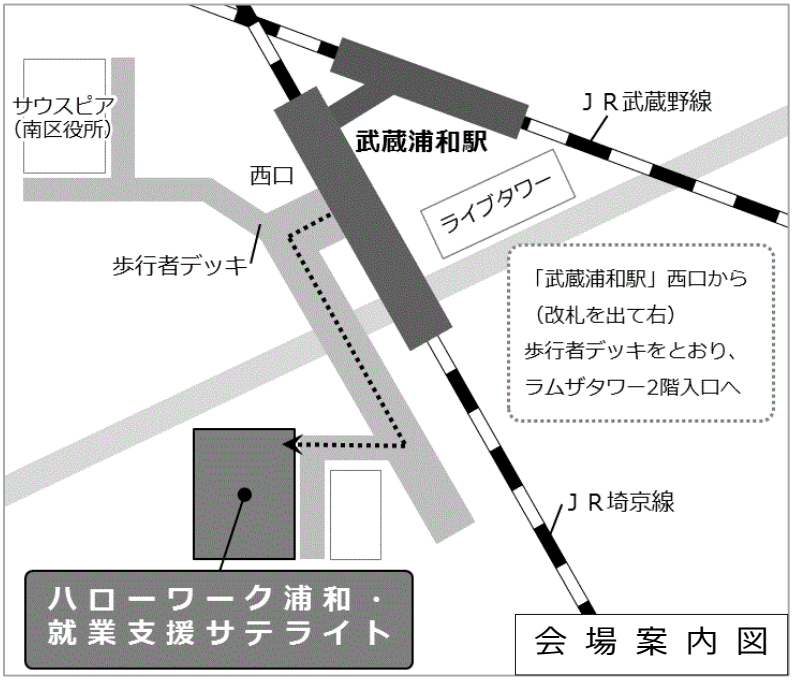

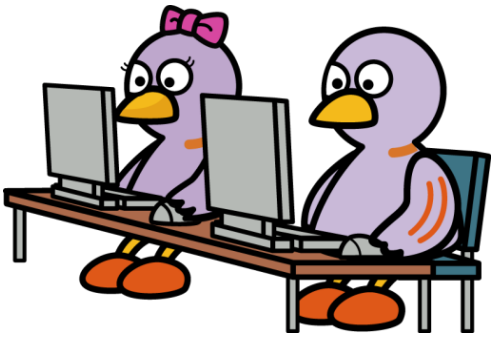

埼玉県のマスコット「コバトン」

雇用保険受給資格者の方
ご希望の方には、
受講証明書を発行します。

開催日時 ／ 令和元年12月26日（木）　14：00～16：10
開催場所 ／ ハローワーク浦和・就業支援サテライト　セミナー室
（さいたま市南区沼影1-10-1　ラムザタワー3階）ＪＲ武蔵浦和駅徒歩3分
対　　象 ／ 39歳以下及び正社員経験の少ない44歳以下の方（学生の方を含む）
定　　員 ／ 30名（申込み順で定員になり次第締切ります。）
受付開始 ／ 令和元年11月7日（木）から

【申込み・問い合わせ】
ハローワーク浦和・
就業支援サテライト 若者コーナー
（ヤングキャリアセンター埼玉）

（電話番号）　048-826-5932
（受付時間）　月～金　10:00～19:00
土　10:00～17:00
※祝日、年末年始を除く

■ 当日のスケジュール

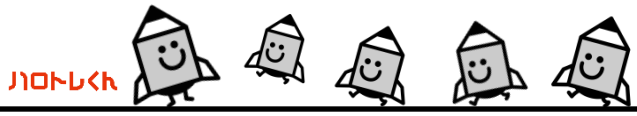

13：30 受付開始	
14：00～ ～16:10 終了	■浦和公共職業安定所 ハロートレーニング（職業訓練）制度説明等 ■（独法）高齢・障害・求職者雇用支援機構 ・・・２月開講コースの紹介 ＩＣＴエンジニア科（導入訓練つきコース）、電気設備科（企業実習つきコース） （訓練期間はどちらも７ヶ月です） ■埼玉県立高等技術専門校・・・2年コース、1年コース、短期コースの紹介 機械制御システム、情報制御システム、自動車整備、建築、空調システム、 情報処理、金属加工、電気工事、電気設備管理、木工工芸、ビル管理、 機械科（デュアルシステム）、介護サービス ■埼玉県社会福祉協議会 「介護の魅力ＰＲ隊（現役の介護職）」の話 ■埼玉県立職業能力開発センター・・・２月開講コースの紹介（２～６ヶ月訓練） 介護初任者、介護実務者、簿記会計、医療事務、企業実習付医療事務、一般事務 ＩＴ基礎、ＩＴ応用、生花店・園芸店スタッフ養成、建築デザイン施工管理 ※4月開講２年間訓練コースの紹介 （介護福祉士養成、保育士養成、調理師養成 パティシエ養成、IT技術者養成、医療事務員養成） ■日建学院 南越谷校・・・「CADも学べる住宅ﾘﾌｫｰﾑﾌﾟﾗﾆﾝｸﾞ科」（3ヶ月訓練） ■(株)志木ｻﾃﾗｲﾄｵﾌｨｽ・ﾋﾞｼﾞﾈｽｾﾝﾀｰ・・・「Webデザイナー養成科」（6ヶ月訓練） ■ランゲート株式会社 ジョブカードとは？ その活用方法の紹介
～16:30	（講座終了後、希望者には個別の質問や相談等に応じます。）

■ 訓練機関について

機関名	特徴	備考
埼玉県立高等技術専門校 埼玉県立職業能力開発センター 問い合わせ先： 埼玉県産業人材育成課 TEL:048-830-4598 （県の施設内訓練） 048-830-4607 （民間委託訓練）	■県の施設や民間の専門学校などを活用し、 内容に応じ２か月～２年間の職業訓練を 実施しています。 ■定員は10人～30人の少人数のため、 確かな知識・技能が身に付きます。 ■担当指導員をはじめ、 キャリアカウンセラー等による きめ細かな就職支援を行い、 高い就職実績をあげています。	【訓練期間】 ２年、1年、６か月 【就職率】 ・高等技術専門校：93.9% （平成30年度修了生実績） 【訓練期間】 2か月～6か月 【就職率】 ・委託職業訓練：平均73.9% （平成31年3月末終了講座）
ポリテクセンター埼玉 TEL:048-882-4138	■国が行う職業訓練を実施する独立行政法人 です。 訓練分野は、溶接、機械加工、電気・電子 などの、ものづくりに関する職業です。 特に人気の高い訓練科には、中高年者へ求 人ニーズの高い「設備メンテナンス科」、 女性技術者が活躍する新しい製造分野へ 就職を目指す「デジタルものづくり技術科」 などがあります。	【訓練期間】 施設内訓練：6か月～7か月 【就職率】 施設内訓練：88.3% （平成31年1月末現在）
浦和公共職業安定所 TEL:048-832-2461	■ハロートレーニング（職業訓練）には、 様々な分野の講座が用意されています。 ハローワークでは職業相談を通じて、 希望の仕事に就くために必要な訓練を ご案内しています。 ■訓練を受けている間、一定の要件を 満たした場合、給付金を受給できます。 まずは、管轄のハローワークでご相談を！	