あなたのしごと探しに、役立つスキルを。

ハロートレーニング（職業訓練）

合同説明会

ハロートレーニング（職業訓練）は、希望する仕事に就くためのきっかけになります。
毎月たくさんの職業訓練が開催されていますが、その特徴をわかりやすく紹介します。
新しい仕事にチャレンジしたい方を応援します。

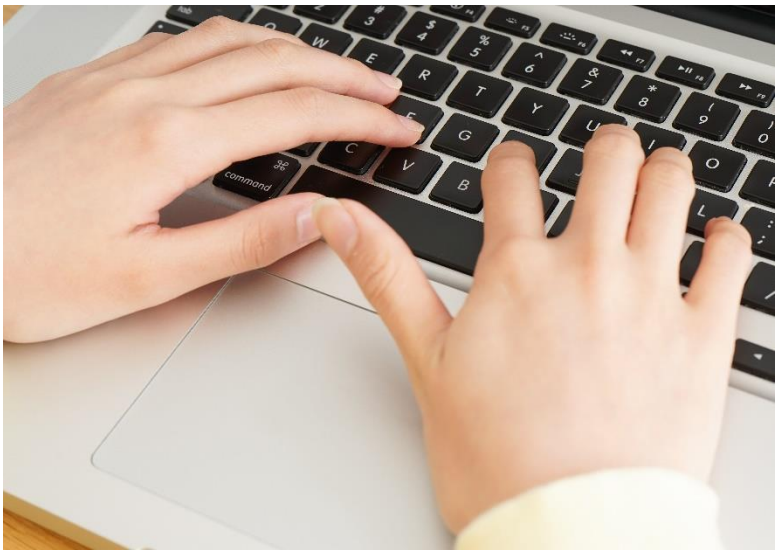

開催日時 ／ 令和３年５月１３日（木）14：00～16：10（13:30受付開始）
開催場所 ／ 埼玉しごとセンター （旧：ハローワーク浦和・就業支援サテライト）セミナー室
（さいたま市南区沼影1-10-1　ラムザタワー3階）ＪＲ武蔵浦和駅徒歩3分
対　　象 ／ 仕事をお探しの方（年齢不問）
定　　員 ／ １６名（申込み順で定員になり次第締切ります。）
申込み方法／ 電話による申込み（048-826-5932）
受付開始 ／ 令和３年４月２０日（火）10:00～

参加無料

■申込み（電話のみ）・問い合わせ
埼玉しごとセンター 若者コーナー
（旧　ハローワーク浦和・就業支援サテライト）
電話番号：048-826-5932
受付時間：月～金　10:00～19:00
土　10:00～17:00 ※祝日、年末年始を除く

※新型コロナウイルス（covid-19）感染症拡大防止の観点から、
現在、申込みの受付は電話のみとなっています。ご了承ください。

雇用保険受給資格者の方
ご希望の方には、
受講証明書を発行します。

彩の国
埼玉県

当日のスケジュール

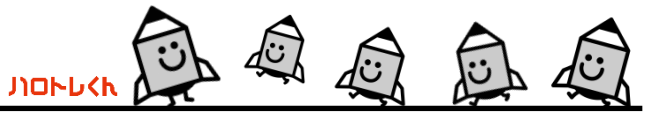

13:30～	受付開始
14:00～	合同説明会　開始
約15分	■ハロートレーニング（職業訓練）の概要：浦和公共職業安定所 対象者、全訓練共通事項、申込み方法、訓練中の給付金制度等について
各職業訓練 約10～25分 ※間に10分程度の休憩を挟みます。	■各職業訓練の説明 ・（独法）高齢・障害・求職者雇用支援機構　（ポリテクセンター埼玉） 国が行うハロートレーニング（職業訓練）を実施する独立行政法人です。テクノインストラクターが、基礎から丁寧に指導をするので、初心者でも安心して受講できます。溶接、機械加工、電気、ＩＣＴなどの、ものづくり分野に関する訓練を実施し、修了生は企業から高い評価を頂いています。 ・埼玉県立高等技術専門校（施設内訓練） 自動車整備、情報処理、金属加工など、ものづくり分野に関する訓練が中心です。 担当指導員によるきめ細かな就職支援を行い、高い就職実績をあげています。 ・埼玉県立職業能力開発センター（委託訓練） 民間の教育訓練機関で行う、2か月～2年間の職業訓練です。 介護、簿記、一般事務、IT（基礎、応用、専門）など、毎月様々な講座を開講しています。 キャリアカウンセラー等によるきめ細かな就職支援を行い、就職を目指します。 ・藤仁館医療福祉カレッジ　大宮校 介護初任者（２か月訓練）：全訓練生の資格取得及び就職決定を最大の目標とする。現場での実習を行い、受講生自身の希望職種を明確にし、訓練修了後の就職活動をより円滑に進める。 ・川口会計アカデミー　西口校 簿記会計（４か月訓練）：初心者の方が経理事務職を目指す際に、有利な知識である日商簿記２級及び３級の資格取得を目指す。会計ソフトの基本操作から実務的な処理のほか、税務会計事務所で多く使用する特殊な会計処理（建設業経理）も習得し、早期就職を目指す。
約10分	■介護の仕事に関するお話：（社福）埼玉県社会福祉協議会福祉人材センター 介護の仕事・資格取得のすすめ、「介護の魅力PR隊」現役介護職員から聞く、介護現場の話など。
～16:10	合同説明会　終了

新型コロナウイルス感染症（covid-19）の感染拡大防止措置について

本セミナーは以下の方針にて
開催いたします。
①「3つの密を避ける」ため、
　小規模人数での開催とし、
　席の間隔をあけて受講できる体制にします。
②講師はマスクを着用し、
　セミナーはスクール形式で実施します。
③机など手の触れる場所の消毒を徹底します。

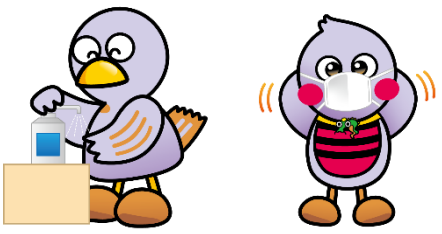

埼玉県マスコット「コバトン」「さいたまっち」

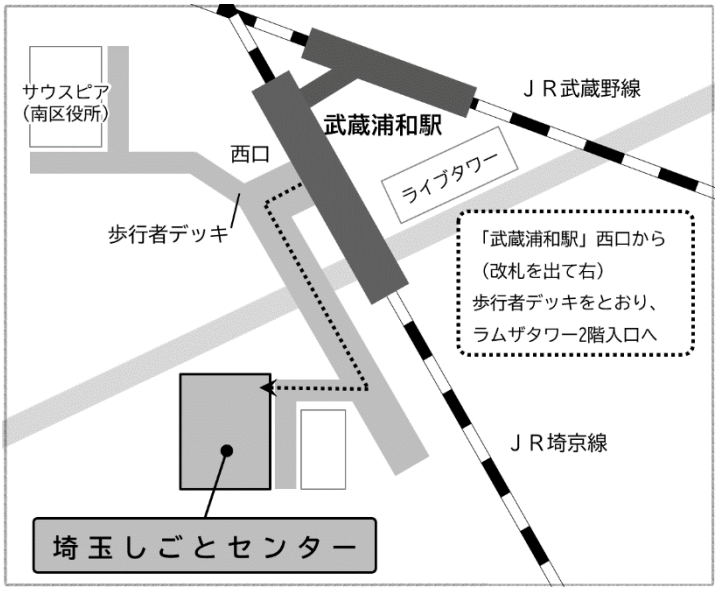

■会場へのアクセス　　※ＪＲ武蔵浦和駅から徒歩3分

■参加にあたってのお願い

・**マスク着用での受講**にご協力をお願いします。
・２日前から当日までに発熱など**風邪の諸症状がある方、体調不良の方**のご参加は**ご遠慮**ください。
・**咳や発熱の有無**を確認します。**入室時の体温測定**にご協力をお願いします。
・状況により本セミナーは中止となる場合がございます。